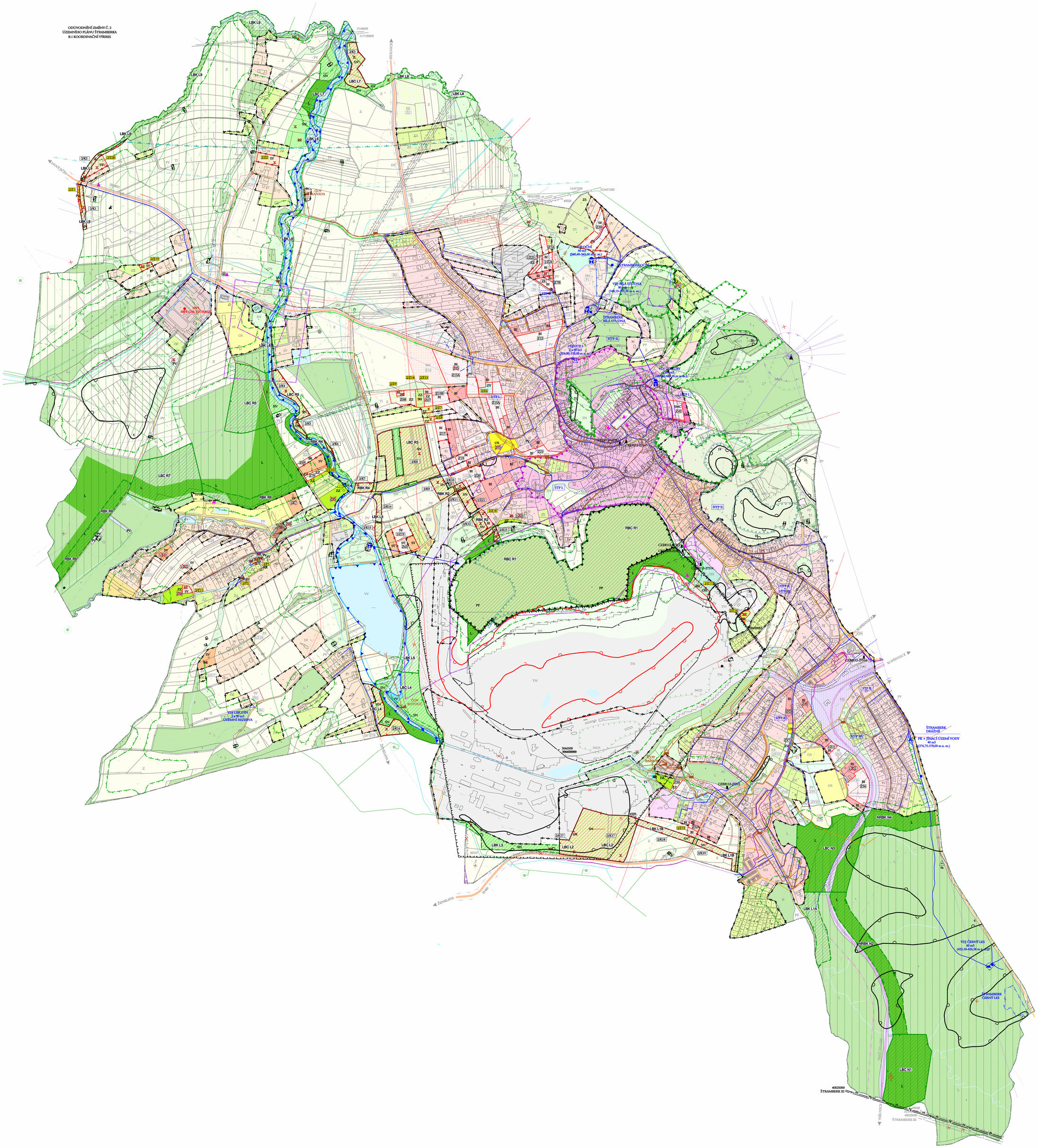ODŮVODNĚNÍ ZMĚNY Č. 2
ÚZEMNÍHO PLÁNU ŠTRAMBERKA
B.1 KOORDINAČNÍ VÝKRES