VYHODNOCENÍ ZMĚNY Č. 9 ZÁSAD ÚZEMNÍHO ROZVOJE MORAVSKOSLEZSKÉHO KRAJE NA ŽIVOTNÍ PROSTŘEDÍ (SEA)

A.6 Výkres synergických a kumulativních jevů

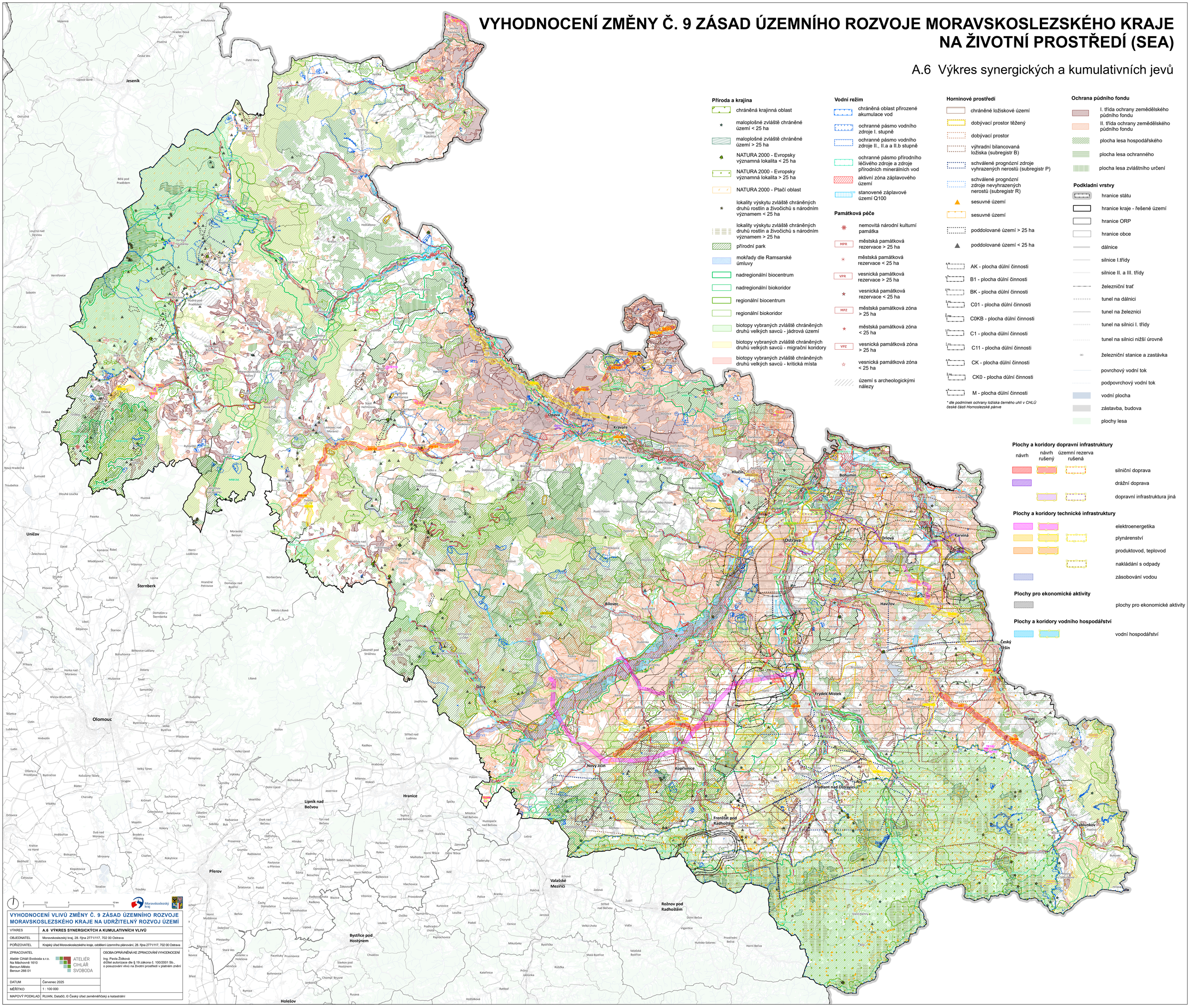

Příroda a krajina

- chráněná krajinná oblast
- maloplošné zvláště chráněné území < 25 ha
- maloplošné zvláště chráněné území > 25 ha
- NATURA 2000 - Evropsky významná lokalita < 25 ha
- NATURA 2000 - Evropsky významná lokalita > 25 ha
- NATURA 2000 - Ptačí oblast
- lokality výskytu zvláště chráněných druhů rostlin a živočichů s národním významem < 25 ha
- lokality výskytu zvláště chráněných druhů rostlin a živočichů s národním významem > 25 ha
- přírodní park
- mokřady dle Ramsarské úmluvy
- nadregionální biocentrum
- nadregionální biokoridor
- regionální biocentrum
- regionální biokoridor
- biotopy vybraných zvláště chráněných druhů velkých savců - jádrová území
- biotopy vybraných zvláště chráněných druhů velkých savců - migrační koridory
- biotopy vybraných zvláště chráněných druhů velkých savců - kritická místa

Vodní režim

- chráněná oblast přirozené akumulace vod
- ochranné pásmo vodního zdroje I. stupně
- ochranné pásmo vodního zdroje II., II.a a II.b stupně
- ochranné pásmo přírodního léčivého zdroje a zdroje přírodních minerálních vod
- aktivní zóna záplavového území
- stanovené záplavové území Q100

Památková péče

- nemovitá národní kulturní památka
- MPR – městská památková rezervace > 25 ha
- městská památková rezervace < 25 ha
- VPR – vesnická památková rezervace > 25 ha
- vesnická památková rezervace < 25 ha
- MPZ – městská památková zóna > 25 ha
- městská památková zóna < 25 ha
- VPZ – vesnická památková zóna > 25 ha
- vesnická památková zóna < 25 ha
- území s archeologickými nálezy

Horninové prostředí

- chráněné ložiskové území
- dobývací prostor těžený
- dobývací prostor
- výhradní bilancovaná ložiska (subregistr B)
- schválené prognózní zdroje vyhrazených nerostů (subregistr P)
- schválené prognózní zdroje nevyhrazených nerostů (subregistr R)
- sesuvné území
- sesuvné území
- poddolované území > 25 ha
- poddolované území < 25 ha
- AK - plocha důlní činnosti
- B1 - plocha důlní činnosti
- BK - plocha důlní činnosti
- C01 - plocha důlní činnosti
- C0KB - plocha důlní činnosti
- C1 - plocha důlní činnosti
- C11 - plocha důlní činnosti
- CK - plocha důlní činnosti
- CK0 - plocha důlní činnosti
- M - plocha důlní činnosti

** dle podmínek ochrany ložiska černého uhlí v CHLÚ české části Hornoslezské pánve*

Ochrana půdního fondu

- I. třída ochrany zemědělského půdního fondu
- II. třída ochrany zemědělského půdního fondu
- plocha lesa hospodářského
- plocha lesa ochranného
- plocha lesa zvláštního určení

Podkladní vrstvy

- hranice státu
- hranice kraje - řešené území
- hranice ORP
- hranice obce
- dálnice
- silnice I.třídy
- silnice II. a III. třídy
- železniční trať
- tunel na dálnici
- tunel na železnici
- tunel na silnici I. třídy
- tunel na silnici nižší úrovně
- železniční stanice a zastávka
- povrchový vodní tok
- podpovrchový vodní tok
- vodní plocha
- zástavba, budova
- plochy lesa

Plochy a koridory dopravní infrastruktury

návrh	návrh rušený	územní rezerva rušená	
			silniční doprava
			drážní doprava
			dopravní infrastruktura jiná

Plochy a koridory technické infrastruktury

			elektroenergetika
			plynárenství
			produktovod, teplovod
			nakládání s odpady
			zásobování vodou

Plochy pro ekonomické aktivity

- plochy pro ekonomické aktivity

Plochy a koridory vodního hospodářství

- vodní hospodářství

0 2,5 5 10 km

Moravskoslezský kraj

VYHODNOCENÍ VLIVŮ ZMĚNY Č. 9 ZÁSAD ÚZEMNÍHO ROZVOJE MORAVSKOSLEZSKÉHO KRAJE NA UDRŽITELNÝ ROZVOJ ÚZEMÍ

VÝKRES	**A.6 VÝKRES SYNERGICKÝCH A KUMULATIVNÍCH VLIVŮ**
OBJEDNATEL	Moravskoslezský kraj, 28. října 2771/117, 702 00 Ostrava
POŘIZOVATEL	Krajský úřad Moravskoslezského kraje, oddělení územního plánování, 28. října 2771/117, 702 00 Ostrava
ZPRACOVATEL	Ateliér Cihlář-Svoboda s.r.o. Na Máchovně 1610 Beroun-Město Beroun 266 01 ATELIÉR CIHLÁŘ SVOBODA OSOBA OPRÁVNĚNÁ KE ZPRACOVÁNÍ VYHODNOCENÍ Ing. Pavla Žídková držitel autorizace dle § 19 zákona č. 100/2001 Sb., o posuzování vlivů na životní prostředí v platném znění
DATUM	Červenec 2025
MĚŘÍTKO	1 : 100 000
MAPOVÝ PODKLAD	RUIAN, Data50, © Český úřad zeměměřický a katastrální